UNIONE EUROPEA
Fondo sociale europeo

Regione Lombardia

fse

POR FSE 2014-2020 / OPPORTUNITÀ E INCLUSIONE

IMMAGINAZIONE E LAVORO

SCUOLA PROFESSIONALE

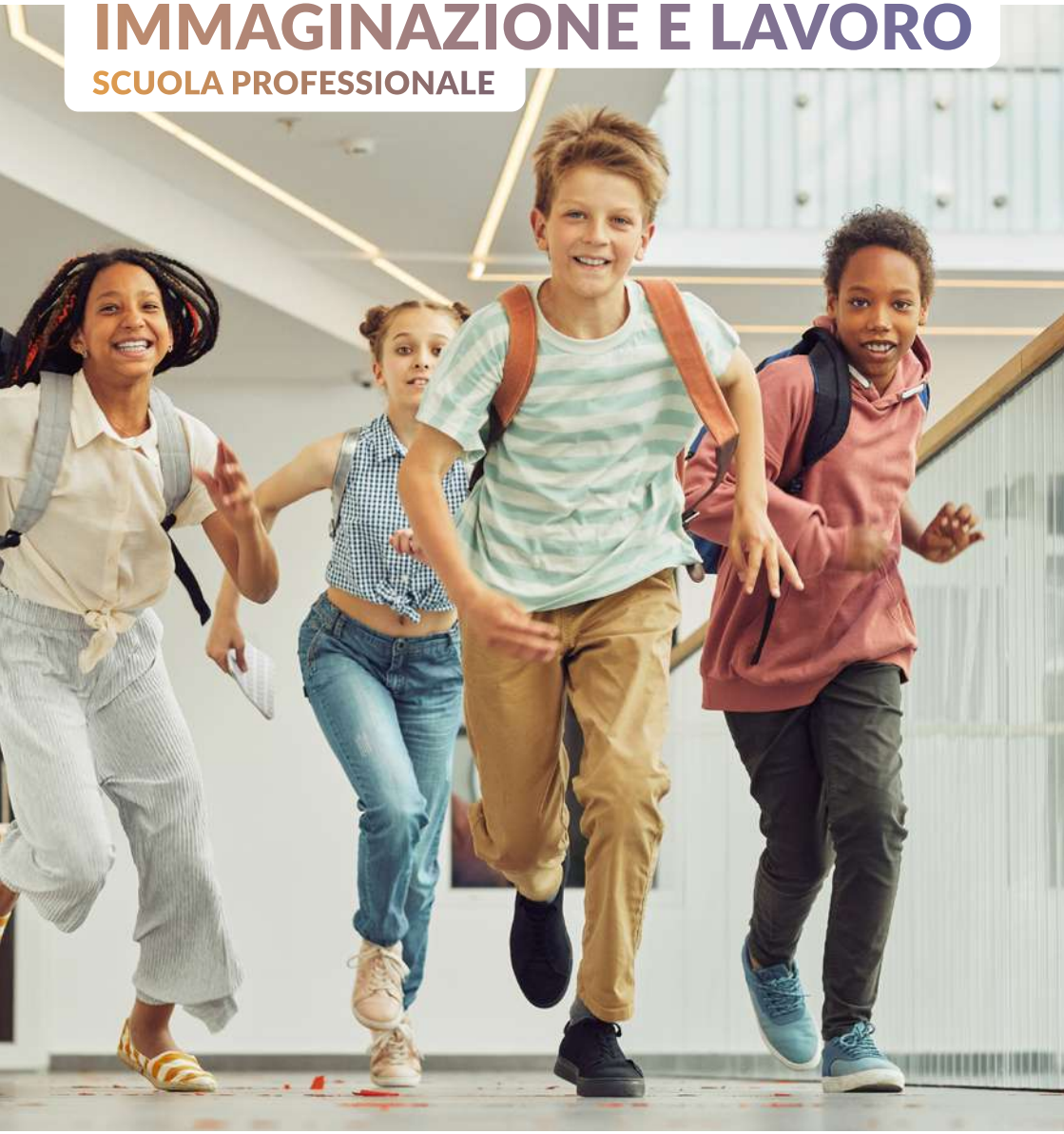

IMMAGINAZIONE E LAVORO DAL 1970

«Siamo la scuola di Istruzione e Formazione Professionale che, in sinergia con il mondo del lavoro, si distingue per attenzione educativa, accompagnamento al successo formativo dei ragazzi e una didattica al passo con lo sviluppo dei settori.

Da oltre 20 anni facciamo emergere i talenti delle persone e lavoriamo per creare soddisfazione e dignità: il più potente carburante per lo sviluppo»

Cristiana Poggio
Presidente di Immaginazione e Lavoro

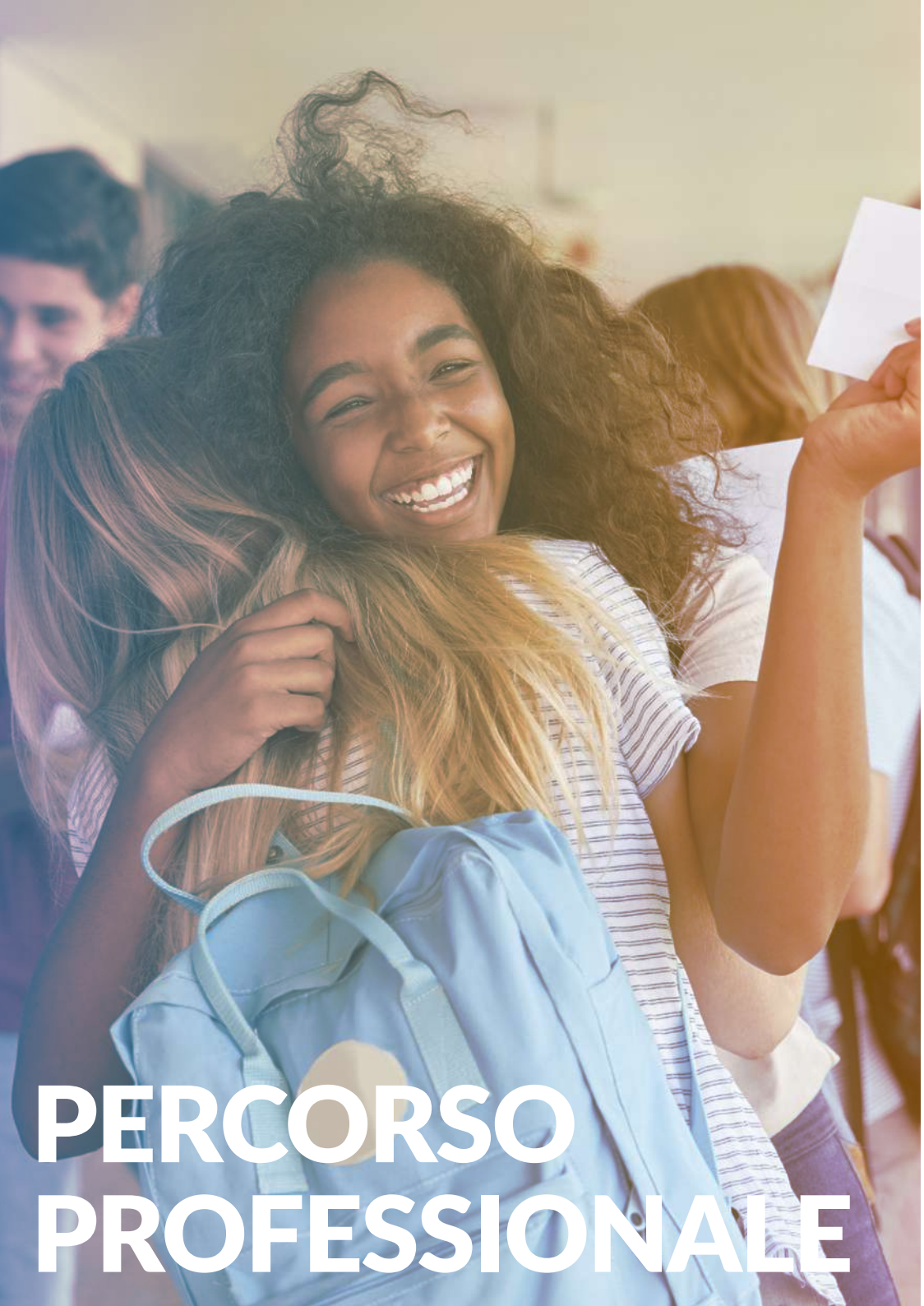

PERCORSO PROFESSIONALE

IMMAGINAZIONE
E LAVORO

3 anni | 990 Ore ogni anno

1° Primo anno con più di **450 ore di laboratorio** con alternanza protetta scuola-lavoro

2° 3° Secondo e terzo anno con oltre **400 ore di stage** e più di **250 ore di laboratorio**

Corso di CUCINA

CUCINA è un insieme di gesti, pratiche e tradizioni che danno vita a momenti di piacere e convivialità. Legata alla tradizionale cultura dell'oste, la cucina si evolve in un'esperienza sempre più legata alla ricchezza del territorio italiano e alle contaminazioni del mondo globale. Le materie prime, i sapori, l'estetica dei piatti sono da sempre sinonimo di eccellenza e genuinità della cucina italiana in tutto il mondo.

Esperti Chef mostreranno come selezionare i prodotti, la conservazione degli alimenti e le norme igienico sanitarie richieste dal settore.
Un'***ampia rete di realtà aziendal***i ti darà la possibilità di sperimentare ogni tipologia di preparazione, di entrare a contatto con la ricchezza gastronomica italiana e internazionale garantendoti una formazione professionale al passo con i tempi.

Materie area professionale

Laboratorio di Cucina - Alimentazione - Igiene
Sicurezza e HACCP - Storia del Prodotto
Preparazione pasti e Impiattamento

IMMAGINAZIONE E LAVORO

3 anni | 990 Ore ogni anno

1° Primo anno con più di **450 ore di laboratorio** con alternanza protetta scuola-lavoro

2° 3° Secondo e terzo anno con oltre **400 ore di stage** e più di **250 ore di laboratorio**

Corso di SALA BAR

SALA BAR è l'ambito in cui il cameriere di oggi deve integrarsi in un processo globale, qualitativo, che va dalla conoscenza dei prodotti, alle diverse tecniche di esecuzione e allestimento. Fin dal primo anno professionisti del settore ti aiuteranno ad acquisire competenze pratiche e teoriche relative ai metodi di ***somministrazione di alimenti e bevande***.

Diventerai un ambasciatore del gusto che sa raccontare ed esaltare i prodotti enogastronomici. Nei laboratori imparerai inoltre ad eseguire prodotti di caffetteria, latte art e miscelazione cocktail; sarai coinvolto in un percorso dedicato al vino, dalle origini fino al servizio. L'acquisizione di tecniche comunicative e di vendita ti permetteranno di soddisfare le esigenze della clientela e sviluppare un ***profilo professionale*** rispondente alle richieste del mercato del lavoro.

Materie area professionale

Principi di degustazione - Laboratorio di sala

Teoria e tecniche di servizio del vino - Laboratorio di caffetteria

Geografia Enogastronomica

IMMAGINAZIONE
E LAVORO

3 anni | 990 Ore ogni anno

1° Primo anno con più di **450 ore di laboratorio** con alternanza protetta scuola-lavoro

2° 3° Secondo e terzo anno con oltre **400 ore di stage** e più di **250 ore di laboratorio**

Corso di
INFORMATICA

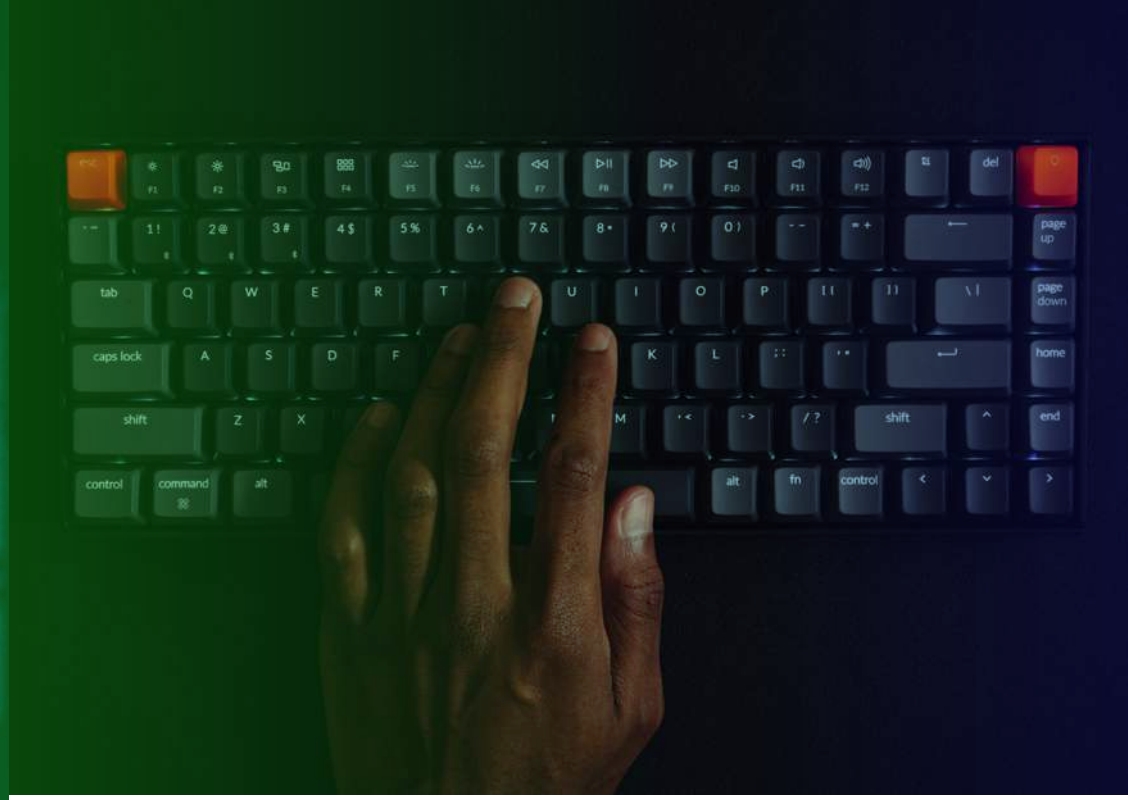

INFORMATICA è ciò che ti consente di realizzare connessioni, prodotti e informazioni. Un corretto utilizzo dei principali strumenti informatici è ormai fondamentale; riparare un pc in maniera professionale, interpretare i linguaggi di programmazione, utilizzare i software di grafica e del pacchetto OFFICE sono competenze indispensabili nel mondo del lavoro.

Grandi professionisti del settore e collaborazioni con ***aziende internazionali*** leader del mercato rendono i piani di studio sempre aggiornati...
Una ***filiera professionale ICT*** (tech talent factory) tra le più avanzate a livello nazionale ti condurrà ai più alti livelli di specializzazione in ambito informatico.

Materie area professionale

Sistemi Informatici - Linguaggi di Programmazione
Digitalizzazione - Principi di Grafica Web
Assistenza tecnica - Reti

IMMAGINAZIONE
E LAVORO

3 anni | 990 Ore ogni anno

1° Primo anno con più di **450 ore di laboratorio** con alternanza protetta scuola-lavoro

2° 3° Secondo e terzo anno con oltre **400 ore di stage** e più di **250 ore di laboratorio**

Corso di GRAFICA

GRAFICA è l'ambito in cui si scatena la creatività e in cui si inizia a capire come applicare un'idea ad una piattaforma digitale. Oggi ogni azienda stabilisce **una linea comunicativa e visiva** sempre più specifica e ambasciatrice di un messaggio. Impara a gestire la comunicazione usando tutti i canali e le strategie a disposizione dell'impresa moderna.

Questo corso è stato progettato per restituire al corsista una **formazione pratica e certificata**, lavorerai direttamente sui software più avanzati di settore. Seguendo i diversi passaggi creativi il corso è finalizzato all'apprendimento delle principali funzioni e tecniche nell'uso dei programmi della piattaforma **Adobe**. È un corso di formazione riconosciuto e perfettamente rispondente alle richieste del mercato del lavoro.

Materie area professionale

Progettazione e Produzione Grafica - Videomaking - Fotografia
Laboratorio Grafica Web - Social Media Managing
Laboratorio di Illustrazione - UX/UI - Web Marketing

IMMAGINAZIONE
E LAVORO

3 anni | 990 Ore ogni anno

1° Primo anno con più di **450 ore di laboratorio** con alternanza protetta scuola-lavoro

2° 3° Secondo e terzo anno con oltre **400 ore di stage** e più di **250 ore di laboratorio**

Corso di ACCONCIATURA

ACCONCIATURA è sinonimo di stile, estetica e persino d'identità. Manualità e tecnica rendono l'acconciatore un ***professionista di alto livello***, in grado di proporre e realizzare per la clientela prestazioni conformi e funzionali all'aspetto della persona.

Il corso prevede laboratori tecnico-professionali con ***strumentazioni e tecnologie all'avanguardia*** (microcamera per l'analisi del capello, pH-metro), prodotti dei migliori brand in circolazione e collaborazioni con aziende del settore. Lo scopo del percorso è il raggiungimento delle competenze in ambito della cosmetologia, tricologia, chimica di settore, comunicazione, marketing e si svolgerà con un team di professionisti del settore.

Materie area professionale

Laboratorio di Acconciatura - Tricologia e raccolto - Chimica per acconciatori
Cosmetologia e Make Up - Accoglienza - Organizzazione aziendale
Marketing e Gestione di impresa

IMMAGINAZIONE
E LAVORO

3 anni | 990 Ore ogni anno

1° Primo anno con più di **450 ore di laboratorio** con alternanza protetta scuola-lavoro

2° 3° Secondo e terzo anno con oltre **400 ore di stage** e più di **250 ore di laboratorio**

Corso di ESTETICA

ESTETICA è quel settore professionale che sa cogliere ***la bellezza dell'altro, esaltarla e sottolinearla***. Il corso prevede laboratori tecnico-professionali attrezzati con strumentazioni all'avanguardia e collaborazioni con ***aziende del settore***. Durante il percorso scolastico verrà acquisita la professionalità tecnica necessaria allo svolgimento della professione.

Un team di professionisti del settore ti accompagnerà al raggiungimento degli obiettivi professionali come: cure estetiche al viso, massaggi terapeutici, trattamenti estetici al corpo, epilazioni e depilazioni, make-up, manicure e pedicure, management centro estetico, trucco teatrale effetti speciali, utilizzare opportunamente apparecchi elettromeccanici per uso estetico.

Materie area professionale

Igiene e Sicurezza - Dermatologia e Anatomia
Cosmetologia e chimica cosmetologica - Alimentazione
Viso, Corpo, Manicure e Pedicure

IMMAGINAZIONE
E LAVORO

3 anni | 990 Ore ogni anno

1° Primo anno con più di **450 ore di laboratorio** con alternanza protetta scuola-lavoro

2° 3° Secondo e terzo anno con oltre **400 ore di stage** e più di **250 ore di laboratorio**

Corso di MODA

MODA è l'ambito i cui operatori si occupano della realizzazione di figurini e modelli, dell'esecuzione delle operazioni di taglio, assemblaggio e confezionamento del prodotto.

Grazie alla conoscenza delle caratteristiche del tessuto, l'operatore è in grado di realizzare ***capi d'abbigliamento in taglia*** e di recepire le tendenze moda del momento, di personalizzarle sulla base delle indicazioni fornite dal cliente o dallo stilista e di scegliere i tessuti adatti allo scopo. Utilizza inoltre le tecnologie informatiche d'avanguardia per realizzare il modello, il piazzamento e lo sviluppo taglie del capo.

Materie area professionale

Antropologia e storia della Moda e del Costume
Design di Accessori - Qualità e Sicurezza - Laboratorio di Moda
Ideazione e creazione del prodotto Moda_Cad

Via Privata Miramare 15
Milano, 20126

MM1 (Metro Rossa) - Sesto Marelli

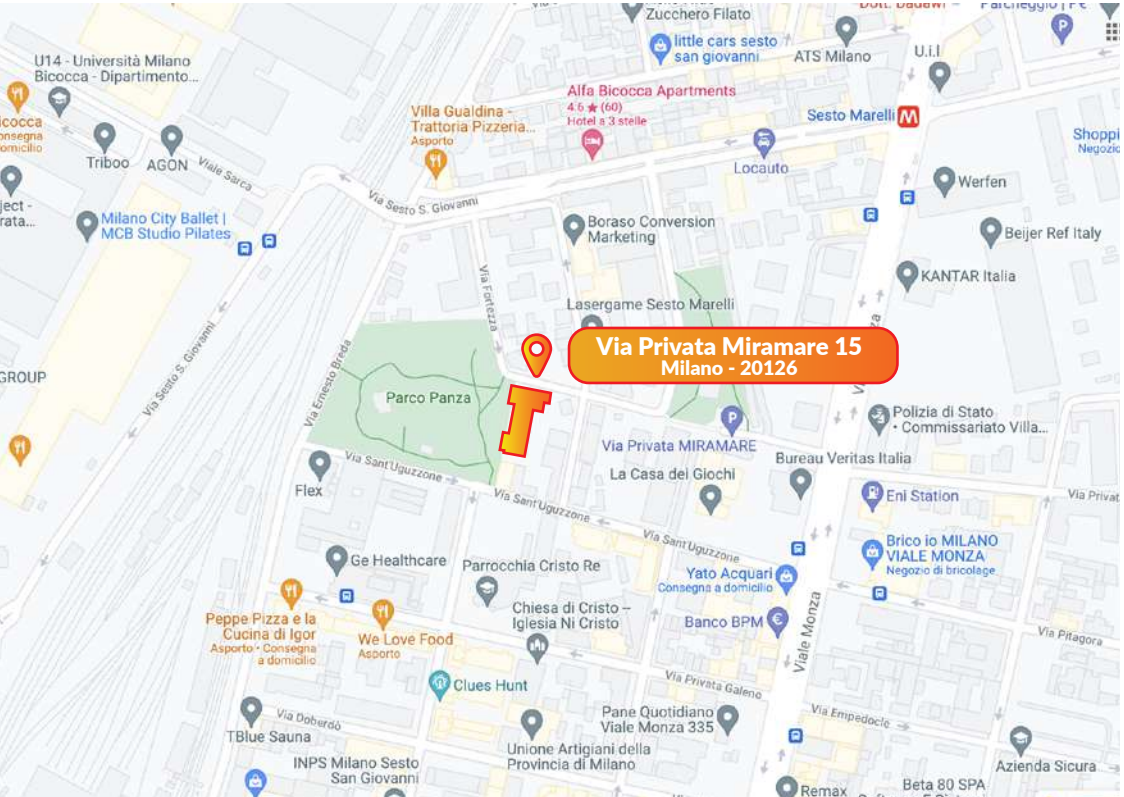

Info & Contatti

Puoi contattarci al numero:

02 89454684

Oppure manda una email a:

orientamento@immaginazioneelavoro.it

Sito web

Visita il nostro nuovo sito web all'indirizzo:

www.immaginazioneelavoro.it

Oppure inquadra con la fotocamera
del tuo smartphone:

IMMAGINAZIONE
E LAVORO DAL 1987

Costruiamo insieme il tuo futuro